



GREGORIO VII

D.M. MIUR 22/03/2021

**CORSO DI LAUREA TRIENNALE
IN MEDIAZIONE LINGUISTICA
E COMUNICAZIONE INTERCULTURALE (L-12)**

**CORSO DI LAUREA MAGISTRALE
IN TRADUZIONE SPECIALISTICA
E INTERPRETARIATO DI CONFERENZA (LM-94)**



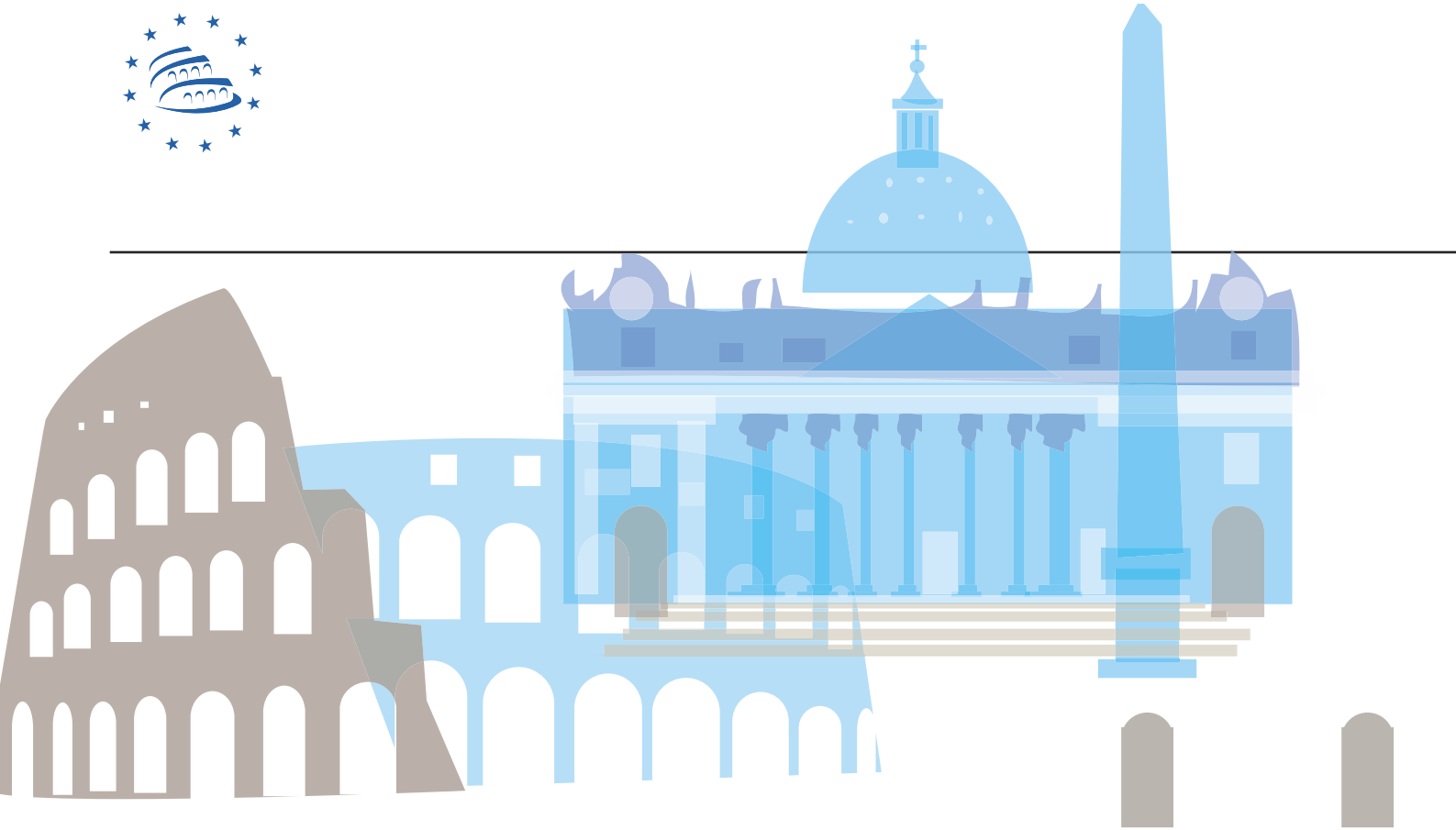

Scuola Superiore per Mediatori Linguistici Gregorio VII

D.M. MIUR 22/03/2021



- La Scuola Superiore per Mediatori Linguistici Gregorio VII rilascia titoli di studio equipollenti a tutti gli effetti ai Diplomi di Laurea conseguiti nelle università al termine dei corsi afferenti alla classe delle "Lauree Universitarie in Mediazione Linguistica e Comunicazione Interculturale" (L-12)
- La Scuola Superiore per Mediatori Linguistici Gregorio VII rilascia titoli di studio equipollenti a tutti gli effetti ai Diplomi di Laurea conseguiti nelle università al termine dei corsi afferenti alla classe delle "Lauree Universitarie in Traduzione Specialistica e Interpretariato di Conferenza" (LM-94)



Perchè laurearsi alla Gregorio VII

**DA OLTRE 35 ANNI
AL SAPERE
UNIAMO IL SAPER FARE**

Perché studiare alla SSML Gregorio VII

- Aggiorniamo costantemente il nostro piano di studi per formare professionisti di successo, seguendo attentamente le richieste del mercato del lavoro nazionale e internazionale
- Impara viaggiando con il soggiorno-studio gratuito all'estero di 2 settimane per tutti gli iscritti al primo anno dei corsi di laurea, propedeutiche per stage e programmi Erasmus
- Ambiente internazionale al centro di Roma: una prestigiosa location fa da cornice a professori di diverse nazionalità e a studenti provenienti da tutte le parti del mondo
- A differenza delle università, il ridotto numero di studenti per classe favorisce l'interazione con i docenti e lo scambio di preziosi consigli professionali
- Offerta formativa di prestigio: lingue, rare e ricercate, di grande impatto nel mercato del lavoro
- Preparazione focalizzata sulla mediazione linguistica nei campi più richiesti: relazioni internazionali e diplomatiche, comunicazione, digitalizzazione e web marketing, turismo e commercio internazionale
- Vivere tutti gli aspetti del variegato contesto internazionale, restando in un ambiente sicuro e controllato
- Acquisizione punteggio concorsi pubblici
- Prestigiosi stage formativi durante i corsi di laurea
- Piattaforma telematica Google Classroom Suite di supporto alla didattica frontale
- Elevate possibilità di partecipazione al programma Erasmus +
- Certificazioni linguistiche gratuite con i più prestigiosi istituti di cultura internazionali (British Council, Istituto Français, Goethe Institut, Institute Cervantes)
- Certificazioni informatiche gratuite, pacchetto Microsoft "Office Specialist" (Word, Excel, Power Point)
- Certificazioni Ditals gratuite per l'insegnamento della lingua italiana per stranieri

SEZIONE 1	Notizie informative	6
	Obiettivi e sbocchi professionali	7
	Diploma Supplement-ECTS	8
	Modalità di ammissione	9
SEZIONE 2	Corso di Laurea in Mediazione Linguistica e Comunicazione Interculturale Classe L/12	11
	Norme generali	11
	Piano didattico	12
SEZIONE 3	Diritto allo studio universitario	14
	Programma Erasmus e università straniere associate	15
	Carta Universitaria	16
SEZIONE 4	Corso di Laurea Magistrale in Traduzione specialistica e Interpretariato di conferenza LM-94	19
SEZIONE 5	Tasse e contributi	26

SEZIONE 1

Notizie informative

La SSML Gregorio VII vanta oltre 35 anni di successi. Nel corso del tempo ha laureato migliaia di studenti che oggi ricoprono ruoli di prestigio presso aziende, multinazionali, ambasciate ed enti pubblici, in Italia e all'estero.

Come è possibile in un periodo di crisi dell'economia investire nel proprio futuro in maniera alternativa rispetto all'università tradizionale?

È la domanda che molti si pongono. La SSML Gregorio VII risponde in modo deciso e incoraggiante, per supportare la scelta giusta.

Bisogna puntare sulla qualità dell'istruzione

Le nostre classi sono a numero chiuso e di piccole dimensioni.

L'ambiente che si crea, sicuro e familiare, consente agli studenti di avere una formazione di altissimo livello, incentivando il confronto diretto con i docenti. Le lezioni, inoltre, sono tutte in lingua; una scelta internazionale volta al miglioramento continuo delle capacità professionali che si sviluppano anche nelle materie caratterizzanti dei settori turistico, diplomatico e aziendale. I nostri allievi, a contatto con professori altamente competenti, tutti perfettamente bilingue, e immersi in un'atmosfera internazionale, seguono il loro percorso di studi trasformandosi nei professionisti più richiesti dal mercato. La nostra formula vincente, constatabile in tanti anni di successi, è il risultato di molteplici fattori. La SSML, che rilascia titoli di laurea e funziona come un'impresa, proietta i suoi studenti fin da subito nel mondo del lavoro. Le classi a numero chiuso e l'attenzione al percorso formativo individuale di ognuno, garantiscono le migliori opportunità professionali.

Durante il percorso di studi i nostri traduttori e interpreti si confrontano, in ambienti professionali di qualità, con tematiche di attualità e interesse professionale avanzato. Non a caso il piano di studi della SSML Gregorio VII, studiato in collaborazione con diverse aziende del territorio, è molto tecnico e specifico, piuttosto che meramente accademico.

L'intento è di sopperire al fabbisogno occupazionale di un mondo del lavoro in continua evoluzione, adattandosi alle necessità di Aziende ed Enti che impiegano i nostri studenti. I servizi a disposizione degli iscritti alla SSML Gregorio VII sono molteplici: dagli scambi interculturali permessi dal programma Erasmus ai soggiorni all'estero, dalle borse di studio al supporto telematico per gli studenti lavoratori. Il portale dedicato agli studenti permette loro di essere costantemente aggiornati sui programmi, gli orari e le diverse attività della SSML Gregorio VII, creando una comunità, anche virtuale, in cui interagire e migliorarsi, condividendo consigli professionali ed esperienze vissute.

Lo stile internazionale della professionalità nel centro di Roma

L'orario delle lezioni è strutturato per consentire una gestione efficace del tempo e una massimizzazione dei risultati.

La SSML Gregorio VII è la scelta reale e concreta nella direzione del lavoro, un'istituzione universitaria che ascolta gli studenti e accompagna lo sviluppo dei loro talenti individuali.

Al percorso formativo istituzionale viene affiancato, senza alcuna spesa aggiuntiva, un percorso di certificazione

internazionale molto apprezzato dalle multinazionali. La SSML è ente certificatore dei più importanti software informatici (Adobe, Microsoft, Autodesk), ha una stretta collaborazione con i più rinomati istituti di cultura (British Council, Cervantes, Goethe Institute, Institute Francais), oltre che con le Ambasciate di riferimento delle lingue attivate, è ente certificato LCCI per il settore marketing.

Obiettivi e sbocchi professionali

Laurearsi alla SSML Gregorio VII dà l'opportunità di poter lavorare nei seguenti settori:

- **Commercio con l'estero**
- **Aziende di produzione per il cinema e network televisivi**
- **Imprese private ed enti pubblici operanti nelle relazioni internazionali**
- **Giornalismo, inviati speciali, cronaca, redazioni**
- **Aziende per il turismo**
- **Studi professionali internazionali**
- **Case editrici, ambasciate, ministeri, consolati, prefetture, aeroporti**
- **Burocrazia E.U.**
- **Multinazionali in Italia e all'estero**

SEZIONE 1

Diploma Supplement-ECTS

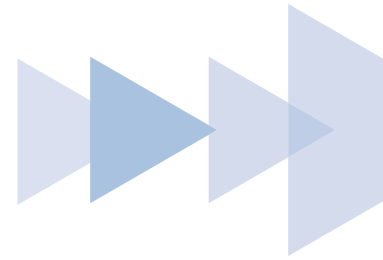

Al termine della Laurea triennale e della Laurea Magistrale, la SSML Gregorio VII rilascia il diploma Supplement come documento integrativo del titolo di studio ufficiale.

Il diploma Supplement fornisce descrizione della natura, del livello, del contesto, del contenuto e dello status degli studi effettuati e completati dallo studente.

Inoltre, la SSML Gregorio VII, adotta il sistema europeo di accumulazione e trasferimento dei crediti (ECTS) per rendere più trasparenti gli studi e i corsi.

Aiuta gli studenti a spostarsi da un Paese all'altro e a ottenere il riconoscimento dei titoli di studio e dei periodi di studio all'estero.

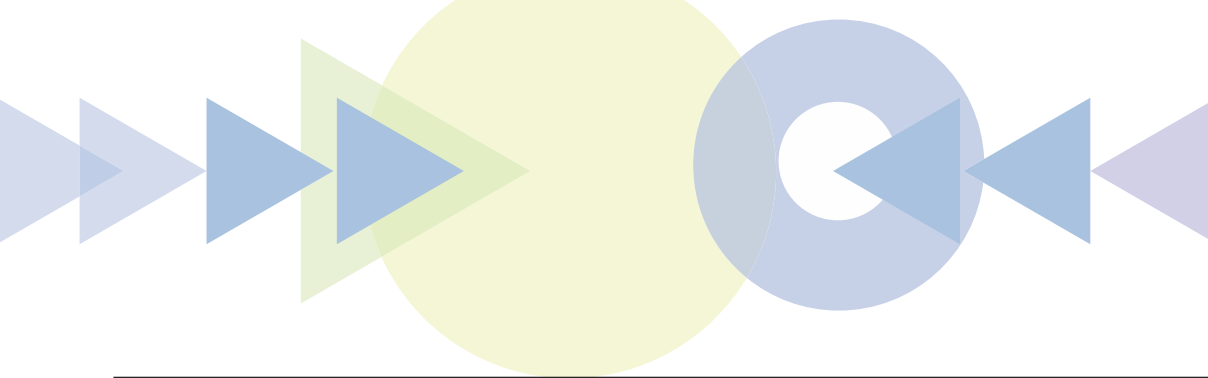

Modalità di ammissione

Il Consiglio di amministrazione, in relazione alle strutture didattiche e di ricerca scientifica della SSML Gregorio VII, ove ne ravvisi la necessità, determina anno per anno, su proposta del Comitato Tecnico Scientifico, il numero massimo di studenti da ammettere al primo anno di corso e le modalità di accertamento della preparazione dei candidati per l'ammissione. L'inserimento nel corso è regolato in conformità alle norme vigenti in materia di accesso agli studi universitari. Al primo anno possono iscriversi coloro che siano in possesso di un diploma di scuola secondaria superiore o di altro titolo di studio conseguito all'estero, riconosciuto idoneo, previo superamento degli esami di ammissione, finalizzati alla verifica delle conoscenze di base di una lingua straniera scelta dal candidato tra quelle insegnate nella SSML Gregorio VII, e della lingua italiana.

Soggiorni studio gratuiti all'estero nell'ambito della comunità europea



SEZIONE 2

Corso di laurea in mediazione linguistica e comunicazione interculturale L/12



Il Corso

Per accedere al corso è necessario aver conseguito un diploma di scuola media superiore; la laurea ha l'obiettivo di assicurare allo studente un'adeguata padronanza di metodi e contenuti scientifici generali, nonché l'acquisizione di specifiche conoscenze linguistiche per svolgere al meglio la professione del mediatore linguistico. Le diverse attività formative saranno valutate attraverso il sistema dei crediti. Il credito è l'unità di misura dell'impegno richiesto allo studente per l'apprendimento di una determinata disciplina. Un credito corrisponde a circa 25 ore di "carico di lavoro" e comprende: lo studio personale, la preparazione agli esami, la frequenza alle lezioni, le attività di laboratorio, la partecipazione ai tirocini, la valutazione di tesine, esercitazioni e progetti.

Lo studente dovrà acquisire 180 crediti per il conseguimento del titolo

Gli organi didattici della SSML GREGORIO VII possono riconoscere, parzialmente o integralmente, i crediti acquisiti dallo studente presso istituzioni universitarie esterne, pubbliche o private, ai fini della prosecuzione degli studi, determinandone le modalità di iscrizione ai diversi anni di corso.

Norme generali

La domanda di immatricolazione deve essere redatta su apposito modulo da ritirare presso la Segreteria o compilando il modulo on line sul sito:

www.gregoriosettimo.eu

Coloro che avranno ottenuto esito positivo all'esame di ammissione dovranno immatricolarsi entro la data prevista di inizio dei corsi. Le immatricolazioni verranno accettate, limitatamente ai posti disponibili, entro e non oltre il 5 novembre c.a.

SEZIONE 2

Il Piano didattico aggiornato è visionabile all'indirizzo
www.gregoriosettimo.eu

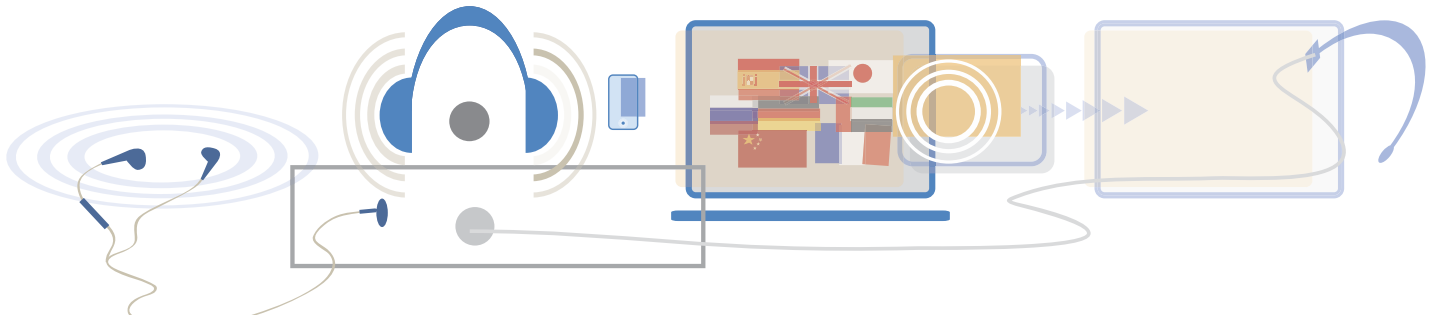

Solo professionisti che insegnano

Step up your career



SEZIONE 3

Diritto allo studio universitario

Non applicabile per gli studenti in scambio

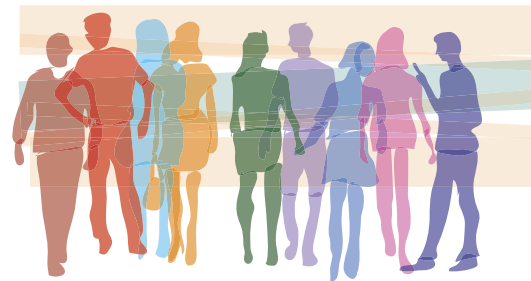

Gli studenti della SSML Gregorio VII in convenzione con LAZIO DISCo usufruiscono dei servizi relativi alle borse di studio.

Per approfondire consultare il sito www.laziodisco.it

SEZIONE 3

Programma Erasmus

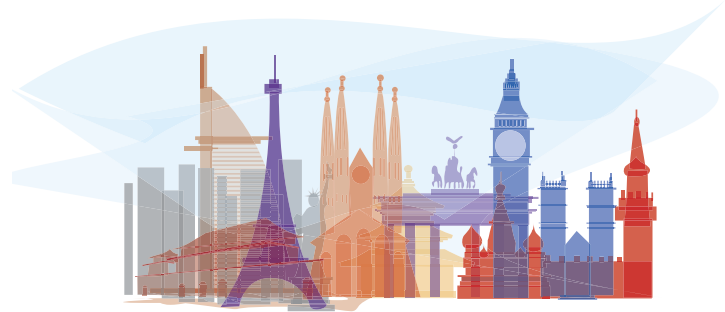

Programma Erasmus e università straniere associate

La SSML partecipa al programma Erasmus+, e attua lo scambio di studenti in base ai contratti istituzionali stipulati con le seguenti Università e Istituti stranieri:

- Università TU-Dresden, Dresda, Germania
- Università Innsbruck, Austria
- Università Lille 3, Lille, Francia
- Istituto Georges-Frêche, Montpellier, Francia
- Istituto CCI, Nîmes, Francia
- University of Trier, Germania
- University of TU - Dublin, Irlanda
- University of Novi Salz, Polonia
- Università Pablo de Olavide, Siviglia, Spagna
- Università La Coruña, Spagna
- Università UNED, Madrid, Spagna
- Università City of Glasgow College, Inghilterra
- City University of London, Londra, Inghilterra
- Università Babeş-Bolyai, Cluj-Napoca, Romania
- Școala Națională de Studii Politice și Administrative, Bucarest, Romania
- Università University of Thessaly, Volos, Grecia
- Instituto Politécnico da Guarda, Guarda, Portogallo
- Università Zara, Croazia
- Università Spalato, Croazia
- Università Necmettin Erbakan University, Konia, Turchia
- Università Kodolányi János, Budapest, Ungheria

Gli studenti interessati all'assegnazione di Borse Erasmus+ sono chiamati a partecipare al Bando Erasmus+ pubblicato annualmente entro il mese di febbraio. I vincitori di Borsa Erasmus+ potranno effettuare mobilità studio presso le università convenzionate e mobilità traineeship nei 27 Paesi europei. Le Borse Erasmus+ vengono attribuite tenendo conto dei posti disponibili per ciascun Paese ed assegnate sulla base di una graduatoria dei profitti conseguiti. Al programma Erasmus+ possono accedere tutti gli studenti regolarmente iscritti al Corso di Laurea Triennale.

Carta universitaria

Questa carta, assegnata dalla Commissione Europea a SCUOLA SUPERIORE PER MEDIATORI LINGUISTICI GREGORIO VII (da qui in avanti chiamato l'istituto), autorizza l'istituto a domandare alla Commissione un contributo per la realizzazione di progetti transnazionali Erasmus e alla propria Agenzia Nazionale Erasmus un contributo per la realizzazione delle attività di mobilità Erasmus.

L'Istituto ha accettato le disposizioni di questa Carta, vale a dire:

rispettare e osservare i principi di mobilità Erasmus:

- la mobilità può realizzarsi soltanto in virtù di accordi bilaterali o multilaterali precedentemente stipulati tra istituti d'istruzione superiore;
- non deve essere richiesto il pagamento di tasse per l'iscrizione, gli esami o l'accesso a laboratori e biblioteche agli studenti Erasmus in entrata;
- deve essere accordato il pieno riconoscimento accademico agli studenti che abbiano seguito corsi e superato i relativi esami previsti dal learning agreement;
- assicurare il sostegno ai progetti transnazionali Erasmus, in particolare fornendo il necessario appoggio istituzionale ai docenti impegnati in progetti transnazionali approvati;
- informare i propri studenti e docenti Erasmus in merito alle condizioni e ai requisiti relativi alla modalità degli studenti e dei docenti;
- attenersi alle norme sulla mobilità indicate nel contratto stipulato tra l'istituto e l'Agenzia Nazionale.

L'Istituto ha accettato di concentrare tutte le sue forze al fine di garantire un elevato livello di qualità nell'organizzazione della mobilità degli studenti e dei docenti Erasmus, in particolare:

- pianificando adeguatamente gli studi all'estero e facendo in modo che gli studenti firmino e osservino i learning agreements;
- fornendo a tutti gli studenti in entrata - in tempi brevi - un certificato dei risultati ottenuti una volta terminata e valutata la loro attività accademica;
- utilizzando il sistema europeo di trasferimento dei crediti accademici o un sistema analogo che garantisca la trasparenza ai fini del riconoscimento accademico;
- fornendo informazioni adeguate a studenti e a docenti in partenza e in arrivo;
- fornendo alle persone in mobilità la preparazione linguistica necessaria;
- integrando gli studenti Erasmus in entrata nei normali corsi universitari;
- assicurando che l'attività dei docenti ospitati sia inserita nel programma di studi;
- fornendo assistenza agli studenti in entrata nella ricerca dell'alloggio;

- facilitando e sostenendo la mobilità dei docenti;
- riconoscendo le attività di insegnamento svolte all'estero dai docenti del proprio Istituto.

Nella realizzazione delle proprie attività Erasmus, l'Istituto ha accettato di rispettare le politiche comunitarie trasversali indicate:

- la parità tra uomini e donne;
- l'integrazione degli studenti e dei docenti disabili;
- il potenziamento della coesione sociale ed economica e la lotta contro la xenofobia e il razzismo all'interno dell'istituto.

Ambiente sicuro e controllato

Dove il contesto fa la differenza



SEZIONE 4

Corso di Laurea Magistrale in Traduzione Specialistica e Interpretariato di Conferenza (Classe LM-94)



Verso una carriera di prestigio

Le Lauree Magistrali in Traduzione Specialistica e Interpretariato di Conferenza consentono di ricoprire ruoli di prestigio e avere brillanti opportunità di carriera:

- Ruoli manageriali in multinazionali, specialmente nelle Risorse Umane, dove la mediazione linguistica e culturale riveste un ruolo fondamentale
- Carriera nelle rappresentanze diplomatiche e consolari. Ambasciate, consolati e missioni diplomatiche
- Ruoli manageriali nelle organizzazioni internazionali come ONU, FAO, UNDP, etc
- Ruoli manageriali nelle ONG (Organizzazioni non governative)
- Ruoli di mediazione nelle Pubbliche Amministrazioni
- Ruoli di contatto, mediazione e management in organizzazioni per cooperazione e lo sviluppo
- Ruoli di analisi e management in Enti preposti a studiare e governare l'integrazione economica, sociale e culturale internazionale
- Ruoli presso Istituti di Cultura, Istituti di Commercio estero, Enti di promozione turistica e aziende multinazionali
- Ruoli legati all'insegnamento delle lingue straniere
- Ruoli di Interpreti di Conferenza, di trattativa, di Tribunale
- Ruoli di Traduttori presso aziende nazionali ed internazionali in ambito dell'audiovisivo, cine-televisivo, editoriale e dello spettacolo

**Investi le tue
potenzialità fin
da subito**

Formazione e inserimento nel mondo del lavoro

Perché la Laurea Magistrale a indirizzo professionale SSML Gregorio VII

Molti ritengono che la laurea triennale sia sufficiente per accedere al mondo del lavoro. Altri, invece, scelgono di investire più tempo nella formazione, prolungando il percorso di studi e puntando verso carriere più brillanti. A loro si rivolge la SSML Gregorio VII che, con il Corso di Laurea Magistrale (LM-94) grazie ai laboratori professionali ed esperienziali, permette loro di raggiungere obiettivi prestigiosi.

I corsi tradizionali attivati dalle università hanno ormai dimostrato di avere la funzione di parcheggio temporaneo degli studenti.

Il Corso della SSML Gregorio VII nasce con un intento ben diverso, con caratteristiche inerenti al mercato del lavoro internazionale e a quello italiano. Non solo, soprattutto aggiornato e in costante evoluzione secondo le dinamiche di mercato.

Il connubio di competenze permette di dare risposte efficaci alle continue richieste di professionalità che le università tradizionali non riescono a fornire, malgrado i lodevoli tentativi.

Cosa rende unico il Corso di Laurea Magistrale in Traduzione Specialistica e Interpretariato di Conferenza (Classe LM-94)?

Cosa renderà unici i laureati Gregorio VII?



- lezioni in aula condotte da interpreti professionisti del settore nel corso dell'Anno Accademico
- esercitazioni in cabina e in laboratorio condotte da esperti in Interpretariato e Traduzione
- linguaggi settoriali nelle più importanti aree professionali (giuridico, legale, amministrativo, governativo, politico, ambientale, turistico, scientifico, medico, gestionale, informatico, economico, finanziario, mediatico)
- approfondimenti linguistici con madrelingua
- stage "in itinere" presso enti e istituzioni di alto livello
- sale informatiche e linguistiche, moderne e innovative

L'unicità del Corso Gregorio VII è direttamente confrontabile con qualsiasi altro corso.

La forza dei nostri laureati con Laurea Magistrale risiede proprio nella particolarità della completezza della formazione offerta e nel continuo confronto con il mercato del lavoro.

Descrizione del percorso formativo

Il corso di Laurea Magistrale in Traduzione Specialistica ed Interpretariato di Conferenza (LM-94) fornisce un'elevata competenza (scritta e orale) in almeno due lingue con particolare riferimento ai discorsi e ai lessici specialistici. L'insegnamento linguistico, supportato dalle moderne tecnologie informatiche, si caratterizza per una solida formazione nei settori giuridico, economico, sociologico e politologico e si integra con la conoscenza approfondita delle tematiche culturali delle aree geografiche connesse alle lingue prescelte, in un'ottica comparatistica e internazionalistica. Il percorso di studio prevede il conseguimento di 120 CF nel biennio.

Conoscenze e competenze acquisite

Al termine del Corso di Laurea Magistrale in Traduzione Specialistica ed Interpretariato di Conferenza (LM-94) il laureato avrà acquisito:

- capacità di interpretare agevolmente comunicazioni complesse, di decodificarne i contenuti, di individuare e controllare i lessici specialistici;
- capacità di produrre testi orali e scritti coerenti, appropriati a diversi ambiti e quindi in diversi registri stilistici;
- saprà riassumere testi articolati, scrivere relazioni, recensioni di carattere professionale o letterario;
- sarà in grado di utilizzare in maniera adeguata i principali strumenti informatici e della comunicazione telematica negli ambiti specifici di competenza.

Immatricolazione e accesso al Corso di Laurea

Per essere ammessi al Corso di Laurea Magistrale in Traduzione Specialistica ed Interpretariato di Conferenza (LM-94) occorre essere in possesso della Laurea triennale, ovvero di altro titolo di studio conseguito all'estero, riconosciuto idoneo. Le modalità di ammissione e di verifica dell'adeguatezza della personale preparazione e dei requisiti curriculari sono stabilite dall'Ateneo, con modalità definite nel Regolamento didattico del corso.

Esame di Laurea

Il corso prepara alle professioni di:



La prova finale consiste in un elaborato scritto a conclusione di un'importante attività di progettazione o ricerca, o Interpretariato di Conferenza o Traduzione Specialistica, che dimostri la padronanza degli argomenti, delle metodologie e le capacità di operare in modo autonomo.

- Interpretariato di Conferenza
- Interpretariato per le Organizzazioni Internazionali
- Traduzione Letteraria e Tecnico-Scientifica
- Esperti nel campo della traduzione per la comunicazione internazionale, della traduzione multimediale e consecutiva, dell'interpretazione di trattativa;
- Operatori con particolari funzioni di elevata responsabilità nell'ambito delle relazioni presso aziende italiane, la pubblica amministrazione, strutture di volontariato, enti locali, strutture turistiche;
- Esperti nella direzione di organizzazioni internazionali, di settori della cooperazione e degli aiuti allo sviluppo;
- Esperti per le attività di supporto negli enti e nelle istituzioni implicate con i fenomeni dell'integrazione economica, sociale e culturale.

SEZIONE 4

Il Piano didattico aggiornato è visionabile all'indirizzo
www.gregoriosettimo.eu

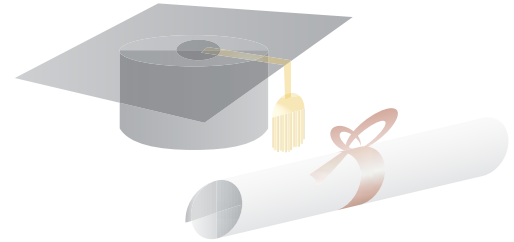

Esercitazioni di lingua

Le esercitazioni nelle lingue scelte prevedono:

- Traduzione per la comunicazione internazionale da e verso la lingua straniera - I lingua
- Interpretazione di trattativa e consecutiva da e verso la lingua straniera - I lingua
- Interpretariato di conferenza - Simultanea da e verso la lingua - I lingua
- Traduzione per la comunicazione internazionale da e verso la lingua - II lingua
- Interpretazione di trattativa e consecutiva da e verso la lingua - II lingua
- Interpretazione di trattativa e consecutiva da e verso la lingua - I lingua
- Traduzione multimediale - I lingua
- Gestione informatica dei documenti e dei processi
- Ulteriori conoscenze: linguistiche, abilità informatiche, relazionali, tirocini, etc.

SEZIONE 5

Tasse e contributi

Corso di Laurea Mediazione Linguistica e Comunicazione Interculturale (L-12)

PRIMO ANNO

Per immatricolazione	€ 500,00
Tassa frequenza, contributi laboratori, esami e materiale didattico	€ 390,00 al mese per 12 mesi

SECONDO ANNO

Per immatricolazione	€ 500,00
Tassa frequenza, contributi laboratori, esami e materiale didattico	€ 390,00 al mese per 12 mesi

TERZO ANNO

Per immatricolazione	€ 500,00
Tassa frequenza, contributi laboratori, esami e materiale didattico	€ 390,00 al mese per 12 mesi

ANNO FUORI CORSO

	€ 1400,00
Tassa Regionale DI.SU.	€ 140,00 per ogni anno
Contributo Tesi	€ 250,00

Corso di Laurea Magistrale in Traduzione Specialistica o Interpretariato di Conferenza (Classe LM-94)

PRIMO ANNO

Per immatricolazione	€ 500,00
Tassa frequenza, contributi laboratori, esami e materiale didattico	€ 390,00 al mese per 12 mesi

SECONDO ANNO

Per immatricolazione	€ 500,00
Tassa frequenza, contributi laboratori, esami e materiale didattico	€ 390,00 al mese per 12 mesi

Tassa Regionale DI.SU. € 140,00 per ogni anno

Contributo Tesi € 250,00

**LA TUA
SCELTA
SICURA**

Informazioni utili

Informazioni generali

06 6390300

info@gregoriosettimo.eu

Informazioni corsi

Scaricabili da

www.gregoriosettimo.eu

oppure contattando

direttamente la nostra segreteria

Seguici su



GREGORIO VII

via Pasquale Stanislao Mancini 2

00196 Roma

06 6390300

www.gregoriosettimo.eu

info@gregoriosettimo.eu